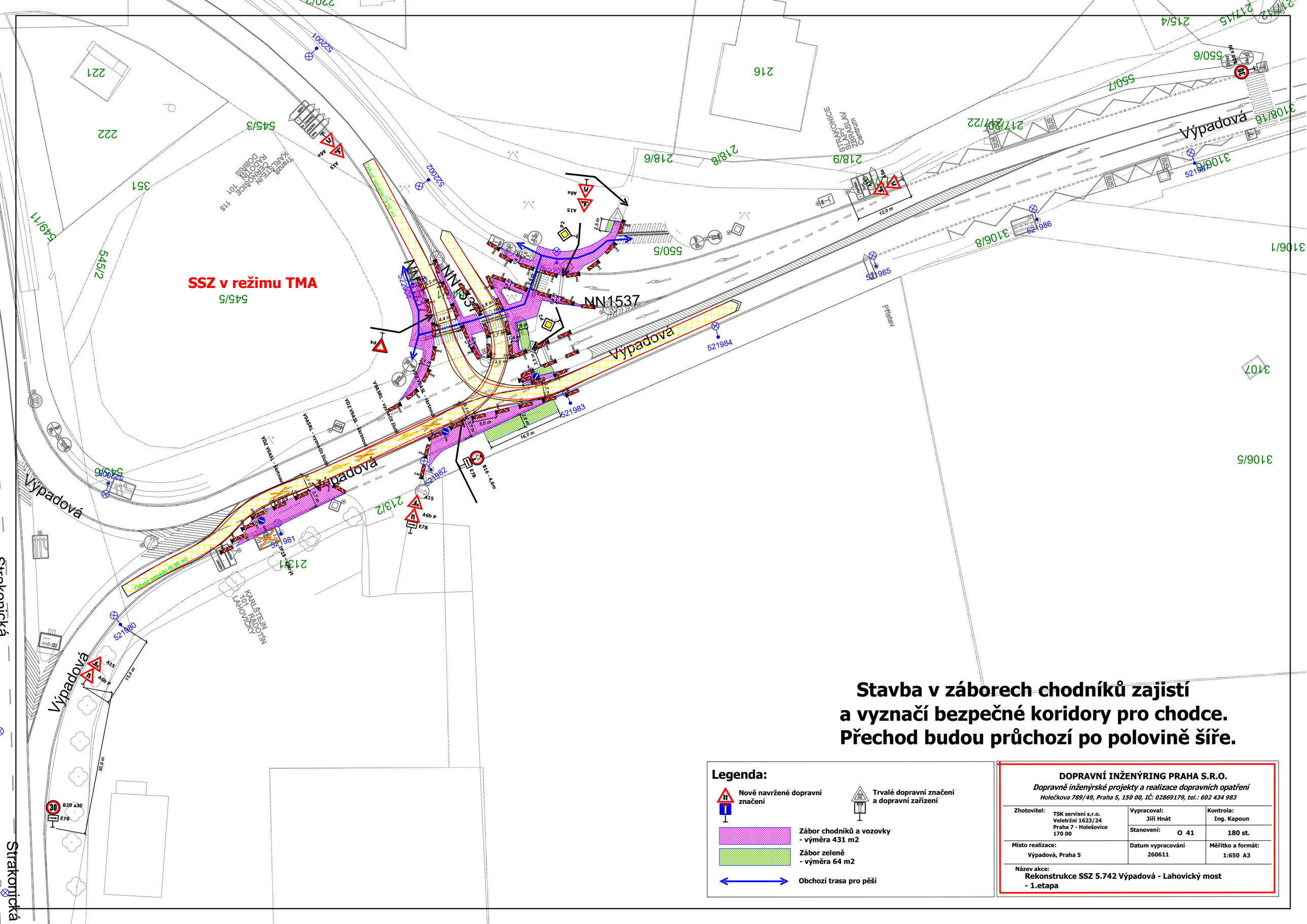

Stavba v záborech chodníků zajistí a vyznačí bezpečné koridory pro chodce. Přechod budou průchozí po polovině šíře.

Legenda:

- Nově navržené dopravní značení
- Trvalé dopravní značení a dopravní zařízení
- Zábor chodníků a vozovky - výměra 431 m2
- Zábor zeleně - výměra 64 m2
- Obchozí trasa pro pěší

DOPRAVNÍ INŽENÝRING PRAHA S.R.O.

Dopravně inženýrské projekty a realizace dopravních opatření

Holečkova 789/49, Praha 5, 150 00, IČ: 02869179, tel.: 602 434 983

Zhotovitel: TSK servisní s.r.o. Veletržní 1623/24 Praha 7 - Holešovice 170 00	Vypracoval: Jiří Hnát	Kontrola: Ing. Kapoun
	Stanovení: O 41	180 st.
Místo realizace: Výpadová, Praha 5	Datum vypracování 260611	Měřítko a formát: 1:650 A3

Název akce: **Rekonstrukce SSZ 5.742 Výpadová - Lahovický most - 1.etapa**